

# Licence professionnelle SIG

Systemes d'informations  
géographiques.....Cartographie et  
Topographie

<http://lpsig.univ-lr.fr/>

Université de La Rochelle – Frédéric POUGET

La Rochelle  
Université

---

# Pourquoi cette formation

- ◆ Création d'une filière en géomatique à l'université de La Rochelle... en 2001
- ◆ *23 ème année de la formation,*
- ◆ *Plus de 400 anciens : réseau...*

# Questions fréquentes

- ◆ Capacités en informatique ?
  - *il faut aimer cela, être attiré, avoir envie d'apprendre, aimer la technique et ses applications sur le territoire*
- ◆ Est-ce qu'il vaut mieux faire une LPSIG ou un master
  - *Les masters sont moins centrés sur la technique,*
  - *Les bons techniciens sont très recherchés*
- ◆ Est-ce que l'on peut faire un master après la formation ?
  - *Oui certains étudiants l'ont fait (0 ou 1 maxi par promo), les autres préfèrent travailler.*
  - *D'autres font un Master...avant la formation*



# Pourquoi une formation en géomatique ?

- ◆ Besoin du milieu professionnel public et privé
- ◆ Du travail pour les étudiants (Site Georezo...5 à 10 offres par jour)
- ◆ Secteur porteur intéressant et varié

# Une variété d'étudiants en LPSIG

- ◆ Différentes provenances :
  - BTS environnement GPN, BTS Forêt, BTS géomètre, L2 L3 Géographes, DUT Gêmeau, statistiques, génie civil, urbanisme, Master ecologie/sciences de terre, Historiens, archéologues,
- ◆ Différents niveaux : Bac+2, +3, +5...
- ◆ Plus des professionnels en reprise d'études

# Un recrutement par sélection

- ◆ Le recrutement :
  - *Sélection sur dossier (1<sup>er</sup> juin)*
  - *Entretiens/tests d'une demi-journée (mi juin)*
  - +100 candidats environ chaque année
  - 60 à 70 entretiens
  - 18 places
- ◆ Critères : motivation, intérêt, connaissance du domaine, goût pour informatique et la technique, rigueur.

# L'organisation de la formation

- ◆ 6 mois d'acquisition de compétences  
cours tvx pratiques et projets
  - Du 2 septembre...à fin mars
- ◆ *4 à 5 mois de stage*
  - Départ en stage mi avril
  - Soutenances septembre
- ◆ Durée totale 12 mois



# Objectif de la formation : Insertion professionnelle

- ◆ Donner des **connaissances**
- ◆ Donner une **méthode de travail**
- ◆ ...une réelle **compétence professionnelle**
- ◆ **Insérer** dans le monde professionnel



# Contenu de la formation

- ◆ On part des offres d'emplois...quelles compétences demandées par professionnels
- ◆ Contenu Evolutif chaque année
- ◆ Suivi des évolutions du monde professionnel

# Théorie des SIG

- ◆ Bases théoriques
  - Concepts de SIG
  - Méthodes d'acquisition
  - Structuration des données
  - Exploitation des données
  - Requêtes Langage SQL
  - Analyses spatiales...
  - Mise en page réalisation de cartes...

# Apprentissage logiciels SIG

## Logiciels SIG de base :

- ◆ ArcGis Pro
- ◆ QGIS (acquis demandé)
- ◆ Apprentissage par la pratique
  - Jusqu'à un niveau très avancé

## Logiciels manipulation de données (ETL) :

- ◆ FME + 20 h (professionnel)

# Cartographie

- ◆ Bases de la cartographie
- ◆ *Systemes géodésiques*
  - Projections
  - Gestion des coordonnées...
- ◆ Réalisation des cartes
  - Bases de la sémiologie graphique
  - Pratique sur logiciel Qgis



Informatique .....



# Bases de données

- ◆ Informatique bases de données
    - Conception de Bases de données relationnelles 44h (professionnel)
    - Modélisation de bases de données , Langage SQL
- Pratique sur logiciel (PostgreSQL / PostGis), plus projets tutorés



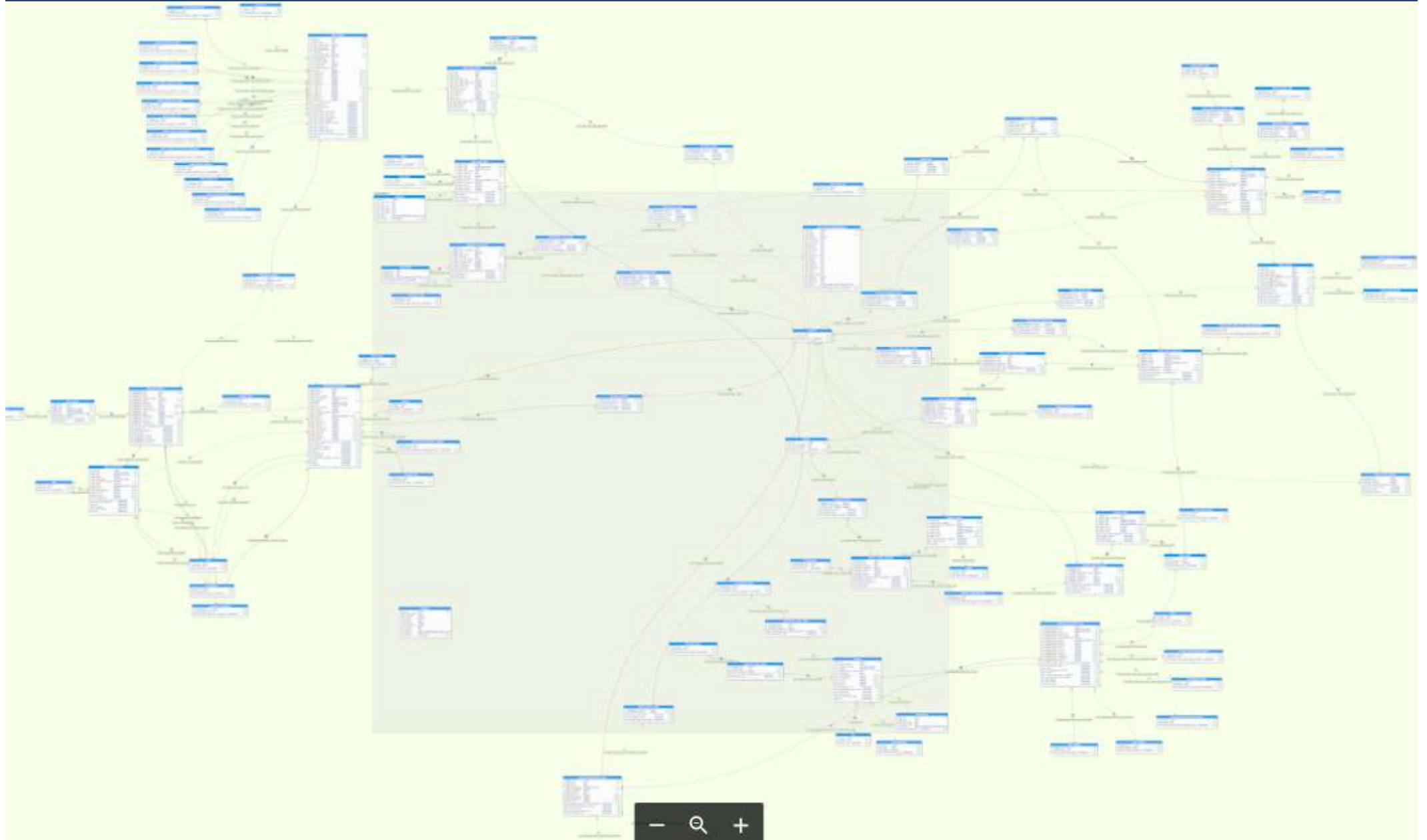



# Programmation

- ◆ Enseignement en programmation
  - ◆ De novembre à janvier
    - ◆ Programmation Python 30 h
  - ◆ De février à mars
    - ◆ Développement Python pour QGIS (30h)

# Le web

## ◆ Informatique Internet

- Octobre : Bases html pour decrypter une page web, Langage Css  
Janvier : Langage Php

# WebSIG

- ◆ Internet Web SIG
  - ◆ Javascript, API , Leaflet
  - ◆ QgisServer – Lizmap - Umap
  - ◆ WebSIG Geo (Business Geografic)

# Les méthodes d'acquisition terrain

- ◆ Importation, formats, saisie de données
- ◆ La technologie GPS
  - Théorie de base et pratique du GPS
  - GPS Différentiel Trimble Catalyst



# La télédétection

- Télédétection : Théorie et pratique (Traitement d'images sur ArcGis spatial Analyst, Qgis, Snap)
- Images satellite (Sentinel 2) et Landsat
- Initiation Cartographie par Drone (agisoft Metashape)

# Connaissance des données

- ◆ Les données utilisées dans les SIG
  - Les données IGN
  - Les données cadastrales
  - Les données aériennes et satellitaires
  - Les modèles numériques de terrain
  - OpenStreet Map
  - Les données INSEE...













# Contexte professionnel

- ◆ **Connaissance du monde de la gestion du territoire**
  - SIG dans les collectivités locales (Professionnel)
  - La réglementation : Urbanisme /PLU, SCOT (Professionnel)
- ◆ **Contexte institutionnel des SIG et bases juridiques sur les données, normes... (Professionnel)**

Mon Drive > 3\_LPSIG2019 > 1\_COURS

Nom ↑	Propriétaire	Dernière modification	Taille
1_MNT	moi	14 févr. 2020 moi	—
ACCESS (Pouget)	Côme Lemaire	30 sept. 2019 Côme Lemaire	—
AMENAGEMENT_TERRITOIRE_LAGARDE	Maxime Toma	19 déc. 2019 Maxime Toma	—
ANALYSE_ET_TRAITEMENT_DONNEES_GEO (Pouget)	Lucas	5 nov. 2019 Lucas	—
BASES_DE_LA_CARTOGRAPHIE (Pouget)	Lucas	14 nov. 2019 Lucas	—
BDD_SQL (Layec)	Alice Beuchet	13 nov. 2019 Maxime Toma	—
CARTO (Gueydon)	association LPSIG	25 nov. 2019 association LPSIG	—
CODAGE_WEB (Rodriguez)	Maxime Toma	13 nov. 2019 Maxime Toma	—
ENGLISH_CUP_OF_TEA	gael chauve	13 nov. 2019 Maxime Toma	—



 FME (Missou)	Lucas	16 j
 GESTION DE PROJET (Pouget)	Lucas	27 j
 GNSS (Pouget)	Lucas	3 fé
 INITIATION_PROG_PYTHON (Layec)	Alain Layec	13 j
 LIDAR (Pouget)	Lucas	18 j
 POSTGRES (Mathieu)	Silvio Courdavault	18 j
 PRATIQUE_DES_LOGICIELS_SIG (Pouget)	Lucas	6 ja
 QGis (Gueydon)	gael chauve	1 o
 Teledetection (Pouget)	Lucas	23 j
 THEORIE_DES_SIG (Pouget)	Lucas	13 j
 WebSIG - Leaflet (Viaud)	Thomas Poggioli	20 j
 WebSIG - Lizmap (Hubert)	Lucas	10 j

# La démarche de professionnalisation

1. Faire passer progressivement du statut étudiant au statut de jeune professionnel
  - ◆ **Rencontres avec des professionnels** tout au long de la formation (colloques, salons, conférences, visites, interventions de professionnels, projets tutorés...)
  - ◆ **Donner une réelle compétence professionnelle** (Enseignement professionnel, en phase avec les besoins et les techniques, Projets tutorés- Stages)

# La démarche de professionnalisation : VISITES

- ◆ 5 visites obligatoires...
- ◆ Permet aux étudiants de s'immerger dans le milieu
- ◆ Prise de contacts
- ◆ Recherche de stages...

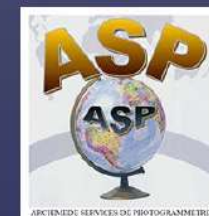

**Maison** des Communes de V

Adresse : 45, Boulevard des Etats Unis  
Ville : La Roche sur Yon bp239



**ONF**  
Office National des Forêts



**sylvamap**  
vivre sa forêt



## Conseils pour les Visites

### 1. Au moment de la demande (par mail ou par téléphone)

- Se présenter
- Présenter la formation
- Présenter la démarche de visite (objectifs)
- Proposer des créneaux de visite
- Joindre éventuellement une plaquette de la formation

### 2. Lors de la visite

- Préparer des questions
- Montrer une plaquette de la formation
- Bien récupérer les infos suivantes (pour pouvoir faire une fiche descriptive de la structure, contacts, noms, mails précis...)
- Fonction des personnes rencontrées, quelle formation ils ont ?
- Logiciels utilisés
- Matériel Utilisé
- Données utilisées
- Nature du travail réalisé
- Mode de stockage des données ? CATALOGUES, metadonnées
- Organisation interne (organigramme de la structure et position du service SIG)
- Difficultés rencontrées
- Eventuellement prendre des photos
- Essayer de ramener des illustrations (cartes, exemples des réalisations pour illustrer le rapport)

Questions importantes à poser :

- PRENNENT ILS DES STAGIAIRES ?
- SONT ILS INTERESSES PAR DES PROJETS TUTORES ?

### 3. Le rapport (consulter des exemples de rapports) à rendre 1 semaine après rentrée février

Intégrer une fiche descriptive synthétique pour chaque organisme

Décrire l'organisme , ses missions, le service SIG, ses missions, etc...

Donner votre avis pers



# La démarche de professionnalisation : colloques

- ◆ Participation au colloque SIG ESRI Chaque année en octobre : 2 jours de conférences à Paris, ou en ligne...motivant...



The image shows a screenshot of the SIG 2019 website navigation bar at the top, with the following menu items: SIG 2019, Communications, Sessions, Partenaires, Concours, Inscriptions, Spectacle, and Infos pratiques. Below the navigation bar is a photograph of a large conference hall filled with people. A speaker is visible on the stage, and a large screen displays a presentation. Overlaid on the photograph is the text 'SIG 2019' in large white letters, with a compass rose icon replacing the zero. Below this, it says '2 987 participants' and 'Merci à tous, acteurs de ce succès!'.

**SIG 2019**  
2 987 participants  
Merci à tous, acteurs de ce succès!



# Premières découvertes...

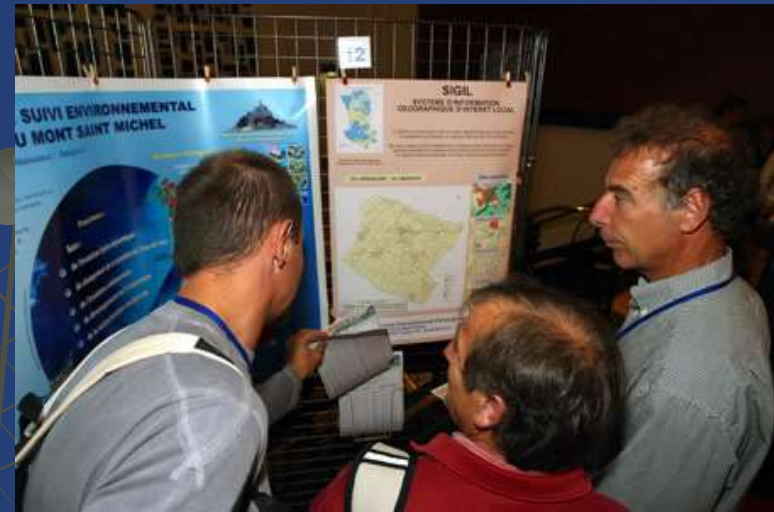
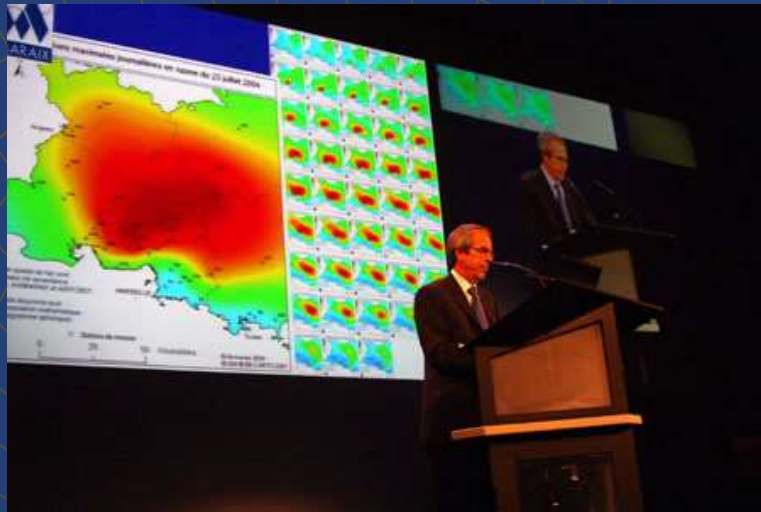

# Mélange...étudiants...professionnels



# La démarche de professionnalisation : conférences

- ◆ Participation à des journées, conférences...
  - Rencontre avec professionnels... Contacts pour stages



## Et la géographie prend vie



 <p>&gt; Pour vos <b>LOISIRS</b></p> <p>Cartes et photos pour vos activités de plein-air, voyages... et pour offrir !</p>	 <p>&gt; Pour vos besoins <b>PROFESSIONNELS</b></p> <p>Données numériques, cartes et photographies aériennes pour les pros.</p>	 <p>&gt; Développer les <b>CONNAISSANCES</b></p> <p>Sur l'utilisation des cartes et de l'information géographique.</p>	 <p>&gt; Mieux connaître <b>L'IGN</b></p> <p>Actualité, activités et orientations, recrutements de l'IGN.</p>
--	---	---	--



# Gestion des visites par les étudiants

VISITES2019 ☆ 📁 🌐

Fichier Modifier Afficher Insertion Format Données Outils Modules complémentaires Aide Dernière modification le 16 mars par Lucas

100% € % 0,00 123 Par défaut 10

	A	B	C	D	E	F	G	H	I	J	K
1	Nom de l'organisme	Domaine de l'organisme	Adresse	Région Géographique	Contact	Statut	Référent	Date	Personnes intéressées		
3	SHOM	Service hydrographique et océanographique de la marée, établissement public administratif (EPA) sous tutelle du ministère des Armées. Opérateur public pour l'information géographique maritime et littorale de référence	CS 92803 29226 BREST CEDEX 2	Finistère, Bretagne	02 56 312 312	A contacter			Lucas Longour	Alice Beauchet	Gaël
4	PIGMA ou "GIP ATGeRI"	Plateforme d'échange de données en Nouvelle-Aquitaine	6, Parvis des Chartrons 33075 Bordeaux cedex	Bordeaux	05 57 85 40 42	A contacter			Carolyn	Gaël	Juliette
5	VOLKSWIND France	Spécialiste de l'éolien terrestre	Avenue De L'Aéroport Bellegarde, LIMOGES	Limoges, Nouvelle-Aquitaine		A contacter	Nolwen MARTIN (ancienne LUP)		Maxime	Florian	
6	Articoque	Editeur, créateur de solutions d'analyse exploratoire de données localisées, à leur collecte, à leur communication et à leur utilisation. Editeur de la solution géo-décisionnelle Articoque Platform qui regroupe un studio de conception cartographique Cartes & Données et un outil de diffusion de cartes interactives Atlas Web. Edite également des extensions de géo-BI pour QlikView et Qlik Sense permettant aux utilisateurs d'enrichir leurs tableaux de bords avec des représentations cartographiques	140 avenue du Général de Gaulle 37230 Fondettes	Indre-et-Loire, Centre	02 47 49 90 49	Effectuée			Carolyn	Joseph	Côme
7	2D3D.GIS	Bureau d'études et organisme de formations en SIG, géomatique et analyse spatiale. Conseil / AMO, mise en place / développement d'outils dédiés, intégration de bases de données et formation professionnelle.	1 bis perspective de l'Océan BP 63019, 17000 La Rochelle	Charente-Maritime, Nouvelle-Aquitaine	05 46 34 07 71	Effectuée			Carolyn	Lucas Longour	Florian
8	Niort Agglo	Direction des systèmes d'information de la Communauté d'Agglomération de Niort	8 Rue Émile Bêche 79027 NIORT	Charente-Maritime, Nouvelle-Aquitaine	05 49 78 74 86	Contacté : en attente	Valérie MALLE	??? Relancée en janvier, en attente	Carolyn	Lucas Longour	Gaël
9	Sylvamap					Contacté : en attente			Côme		
10	AlterMap	Cabinet d'études indépendant en cartographie, géomatique et webmapping.	30 r Doct Fournier 37000 Tours	Indre-et-Loire, Centre		Contacté : en attente			Carolyn	Joseph	
11	PNR Millevaches en Limousin		7 route d'Aubusson, 19290 Millevaches	Corrèze, Nouvelle-Aquitaine	05 55 96 97 00	Contacté : IMPOSSIBLE		La personne censée nous recevoir quitte la structure	Maxime	Florian	
12	Communauté de Communes de l'île de Ré	Grâce à son SIG, la CDC de l'île de Ré met à la disposition du public, des communes et de ses partenaires publics et privés, une application de cartographies en ligne leur permettant de consulter et dans certains cas de mettre à jour des données géographiques sur l'ensemble du territoire intercommunal.	3 rue du Père Ignace CS 28001 17410 Saint-Martin de Ré	Charente-Maritime, Nouvelle-Aquitaine	05 48 09 00 97	Contacté : IMPOSSIBLE	Florence DELAMARCHE	Impossible en janvier, pas possible sur les créneaux proposés en novembre. Relance en février, pas de réponse	Carolyn	Joseph	glenn
13	IIBSN	Institut Interdépartemental du bassin de la sèvre niortaise (gestion des milieux aquatiques du marais poitevin)	21 Chemin des Roches du Vivier, 79000 Niort	Deux-Sèvres, Poitou-Charentes	05 49 78 02 60	Contacté : IMPOSSIBLE	Samantha CAILLOT	La personne censée nous recevoir quitte la structure	Lucas M	Côme	
14	DDTM	Direction Départementale des Territoires et de la Mer - DDTM	80000 AMIENS	Somme, Picardie	03 22 97 21 00	Contacté : OK		18/10/19 à 15h	Léandre		

# La démarche de professionnalisation : 60 % intervention de professionnels

- ◆ 253 heures par professionnels
- ◆ 213 heures par enseignants université
- ◆ La loi impose 25% d'intervenants professionnels

# La démarche de professionnalisation : projets tutorés

- ◆ 100 à 140 Heures
- ◆ Projets pour organismes professionnels

La première concrétisation du travail de l'année

- ◆ Très appréciés par les professionnels
- ◆ Demande appui fort des enseignants
- ◆ [https://lpsig.univ-lr.fr/etudiants%20S.I.G/site\\_web\\_promo\\_2019\\_2020/projet\\_tutor\\_e.html](https://lpsig.univ-lr.fr/etudiants%20S.I.G/site_web_promo_2019_2020/projet_tutor_e.html)



# La démarche de professionnalisation : projet de groupe

- ◆ Autre projet : le projet de groupe
  - Fin décembre : en deux groupes : Une semaine de « projet de Noël »



- [https://lpsig.univ-lr.fr/etudiants%20S.I.G/site\\_web\\_promo\\_2019\\_2020/projetnoel.html](https://lpsig.univ-lr.fr/etudiants%20S.I.G/site_web_promo_2019_2020/projetnoel.html)



# Projets de Terrain



GPS





Auparavant durant 8 ans : projet terrain au Maroc



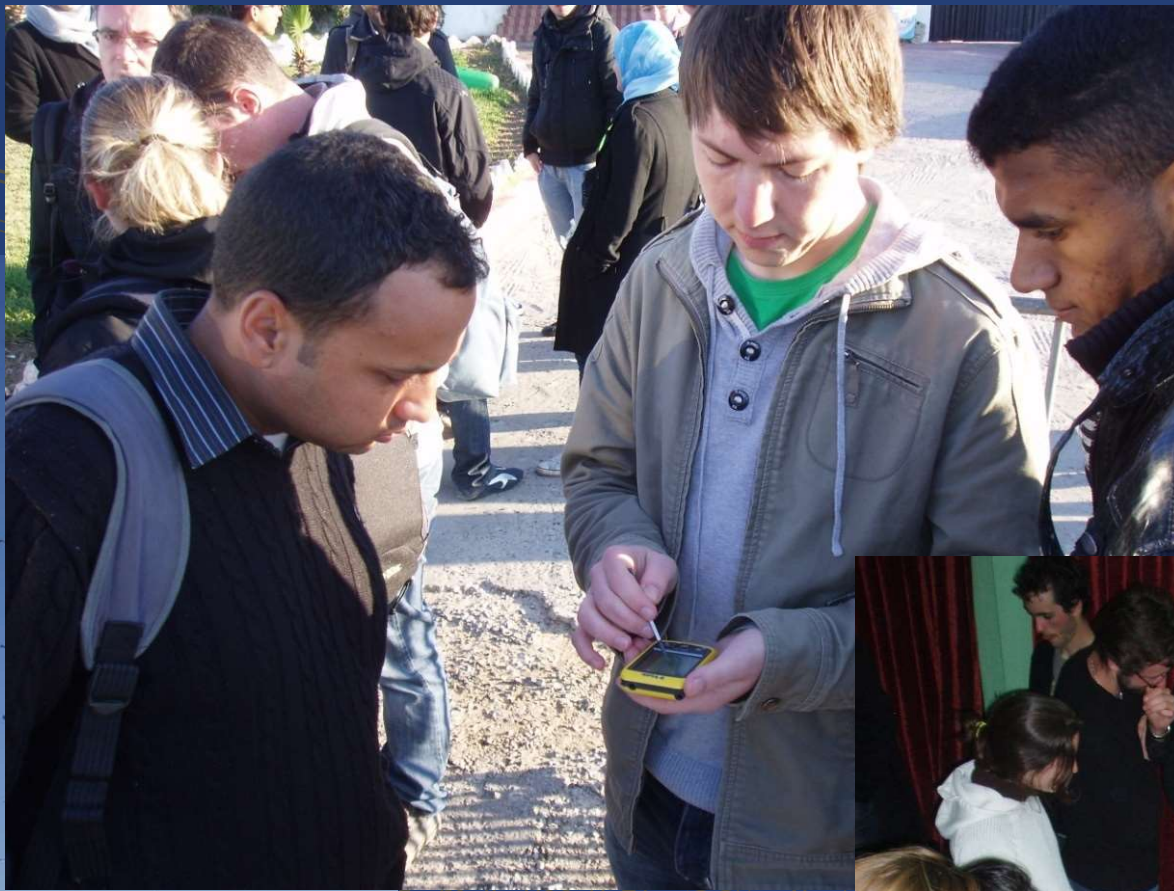

Voyage au Maroc du 29 janvier au 5 février 2011 Licence pro SIG ULR LPGA





Gestion de projet au quotidien...





# Les stages



**OFFRE DE STAGE**  
**LICENCE PROFESSIONNELLE –**  
**SYSTÈMES D'INFORMATION GÉOGRAPHIQUES**

Stage de 16 semaines à partir du 12 avril 2021

*Organisme d'accueil :*

Nom de l'organisme :	
Adresse :	
Téléphone/Email	
Nom responsable stage	
Fonction :	

*Lieu du stage :*

Logiciels utilisés, environnement :



# La démarche de recherche de stage

- ◆ Beaucoup d'offres...plus de 500 offres par an environ
- ◆ Placer chacun à la bonne place
- ◆ Connaître l'étudiant...
- ◆ L'aider à trouver le bon stage

# Recherche de stage

- ◆ Entretien en novembre
- ◆ Etat des recherches
- ◆ Conseils...
- ◆ Analyse des offres
- ◆ Validation du CV

<b>NOM :</b>	<input type="text"/>	<b>Objectif professionnel</b>
<b>Prénom :</b>	<input type="text"/>	<input type="text"/>
<b>Zone géographique recherchée :</b>	<input type="text"/>	<b>Type d'organisme (public, privé..) :</b>
<b>Activité de l'organisme :</b>	<input type="text"/>	<b>Type d'activité recherchée :</b>
<b>Logiciels souhaités :</b>	<input type="text"/>	
<b>Organismes déjà contactés :</b>	<input type="text"/>	
<b>Organismes à contacter :</b>	<input type="text"/>	



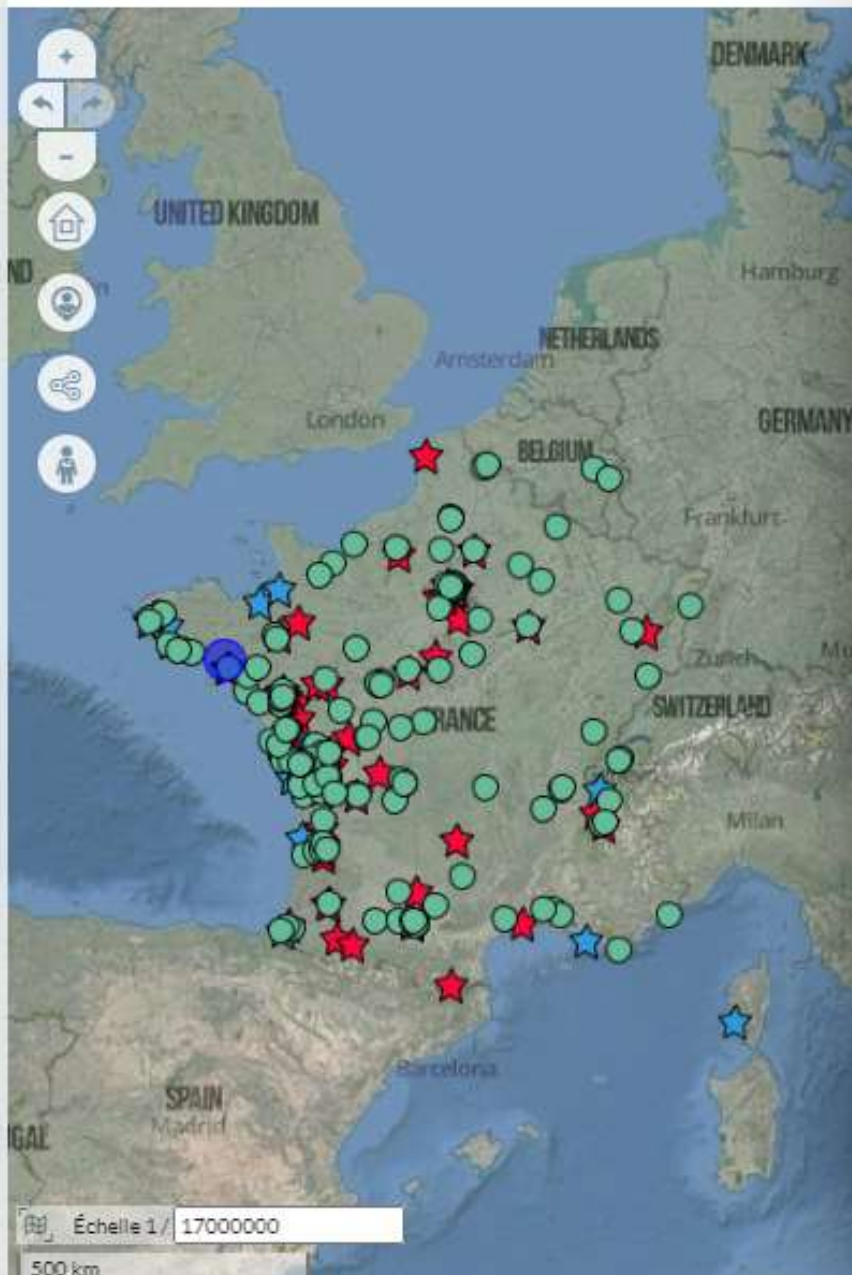

Parc Naturel Régional du Golfe du Morbihan - Fiche d'information Modific...

STRUCTURE

NOM Parc Naturel Régional du Golfe du Morbihan  
 SITE WEB [www.parc-golfe-morbihan.bzh/](http://www.parc-golfe-morbihan.bzh/)  
 TEL 02 97 62 03 03  
 ADRESSE 8 Boulevard Des Îles Cs 50213  
 VILLE VANNES  
 CODE POSTAL 56006  
 NUMERO DEPT 56  
 Description des activités -  
 ACTIVITES SIG -

Domaines de la structure ou thématiques de stages réalisés

- Thématiques de la structures
- Diagnostic environnement-territoire
- Préservation de l'environnement

CONTACTS dans cette structure

NOM	PRENOM	FONCTION	Cont Mail	ANCIEN LUPSIG	ANCIEN MASTER SPI GAGL
BLONDEL	Xavier	Responsable SIG	xavier.blondel@golfe-morbihan.bzh	<input type="checkbox"/>	<input type="checkbox"/>
		Responsable	annelle.mezac@golfe-		

EDIT

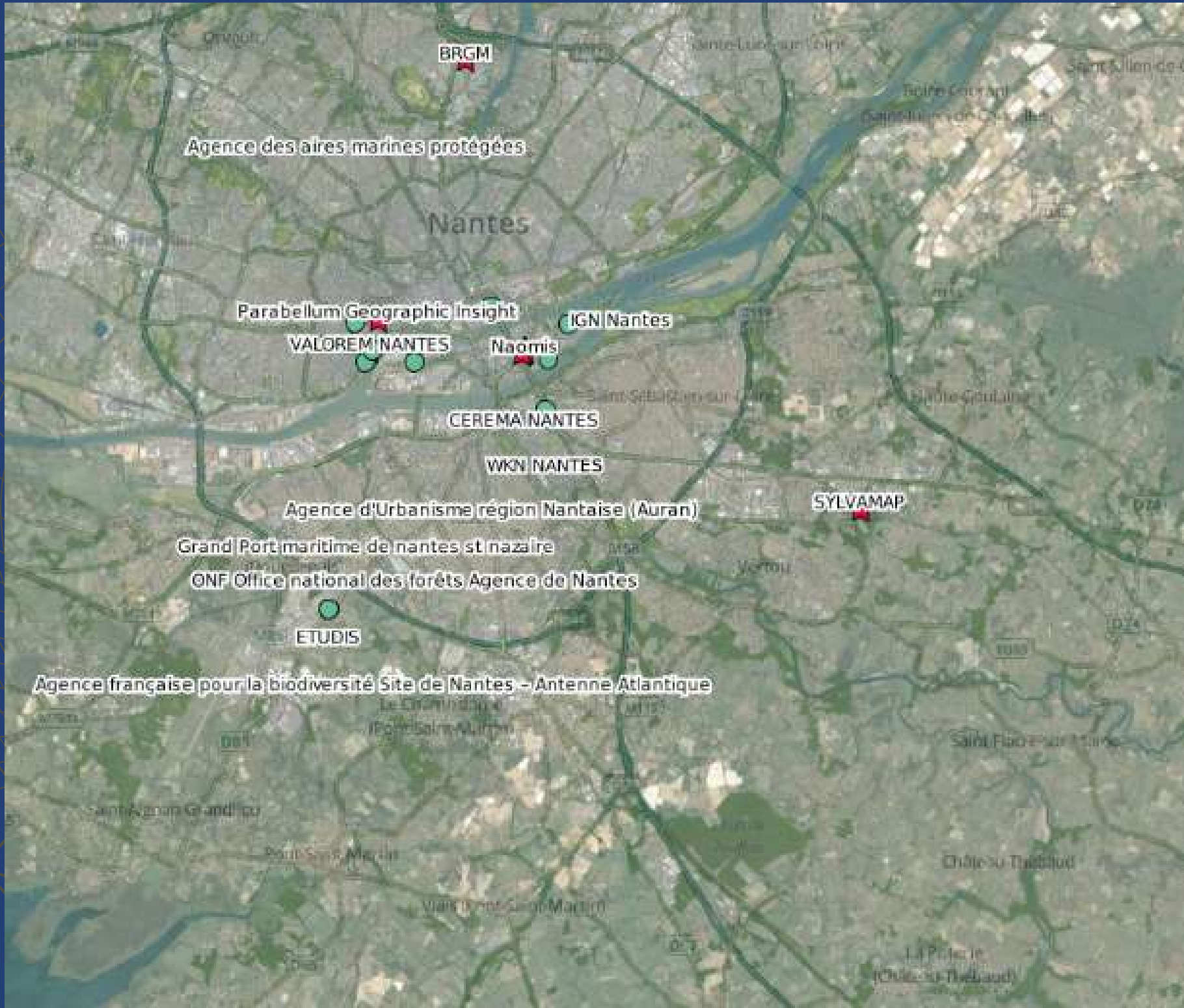

BRGM

Agence des Aires marines protégées

Nantes

Parabellum Geographic Insight

VALOREM NANTES

Naomis

IGN Nantes

CEREMA NANTES

WKN NANTES

Agence d'Urbanisme région Nantaise (Auran)

Grand Port maritime de Nantes St Nazaire

ONF Office national des forêts Agence de Nantes

ETUDIS

Agence française pour la biodiversité Site de Nantes - Antenne Atlantique

SYLVAMAP

Naomis - Fiche d'information Modification structures\_pts

## STRUCTURE

NOM Naomis  
 SITE WEB <http://www.naomis.fr/fr>  
 TEL -  
 ADRESSE 4, Rue Viviani - Cs 26220  
 VILLE NANTES CEDEX 2  
 CODE POSTAL 44262  
 NUMERO DEPT 44  
 Description des activités -  
 ACTIVITES SIG Création d'application métier et l'accompagnement dans la mise en place de SIG

### Domaines de la structure ou thématiques de stages réalisés

Aucune donnée

### CONTACTS dans cette structure

NOM	PRENOM	FONCTION	Cont Mail	ANCIEN LUPSIG	ANCIEN MASTER SPE GAGL
BOUDON	Sandrine	géomaticienne	sandrine_boudon@yahoo.fr	<input checked="" type="checkbox"/>	-
Chapuis	Patrick	Chargé d'Etudes Informatique	-	<input checked="" type="checkbox"/>	-

### LOGICIELS utilisés dans la structure

Aucune donnée

### Etudiants ayant fait un stage dans la structure

NOM	PRENOM	MAIL	PROMOTION	NOM Formation de l'etudiant
BOUDON	Sandrine	-	LPSIG 2016-2017	LPSIG

### Rapports concernant cette structure (Avec rappel du Nom et Formation des stagiaires)

[EDITER](#)



# Base de suivi des anciens

Anciens LUPSIG

Fichier Édition Afficher Insertion Format Données Outils Modules complémentaires Aide Dernière modification hier à 17:29,...

100% Arial 14

	A	B	C	D	E	G
1	NOM	PRÉNOM	PROMO	Formation(s) / parcours d'origine	Région d'origine	EMPLOI APRES LA FORMATION
2	CHATENIER	Myrtille	2016-2017	BTSA GPN	Centre	CDD 6mois à l'ONCFS en 2018 puis Master Ecologie et éco-ingenierie des zones humides (ANGERS)
3	Stone	Philippa	2016-2017	BTSA GPN	Limousin	CDI - Chargée d'étude - Géomaticienne à A.N.T Conseil (bureau d'étude télécom, 91)
4	de Wazières	Florent	2016-2017	BTSA GPN	Basse-Normandie	CDI - Geomaticien Dalkia
5	Trocellier	Estelle	2016-2017	Géographie/gestion du littoral	Lyon	SIEDS NIORT
6	MARTIN	Nolwen	2016-2017	Géographie et aménagement	La Rochelle	CDI - Géomaticienne Cartographe Projeteur chez Volkswind France (basé à Limoges) (anciennement chez Enercon)
7	Jeanne	Valentin	2016-2017	Master Geophysique et Geosciéce du Littoral	Pays de la Loire	CDD - Spécialiste WebSig à l'IFREMER
8	SEBILLE	Mathieu	2016-2017	BTSA Gestion et Maîtrise de l'eau (1 an)	Île de France	changement de voie
9	BERGERAS	Julien	2016-2017	BTS Géomètre	Landes	
10	DELAUNET	Baptiste	2016-2017	BTSA GPN	Île-de-France	CDD 3 ans
11	BOUDON	Sandrine	2016-2017	BTS Océanographie	Pays de la Loire	CDI Chargée d'études SIG chez NAOMIS (Nantes)
	DANIS	Valentin	2016-2017	BTS Géomètre	Centre	CDI Technicien SIG chez

+ base contacts 2019-2020 2018-2019 2017-2018 2016-2017 2015-2016 2014-2015



# Site Géorezo ....stages et emplois

[INTERIM] Technicien SIG et Télédétection - Toulouse (31) par Florence BAILLARIN	0	525	mer. 03 février 2016 23:44 pi
[STAGE] Elaboration tableaux de bord Observatoire - Carpentras (84) par iain	0	259	mer. 03 février 2016 23:44 pi
[STAGE] Enrichissement du SIG urbanisme et voirie Carpentras (84) par iain	0	283	mer. 03 février 2016 23:43 pi
[CDI] Responsable SIG - Paris (75) par Bruno	0	730	mer. 03 février 2016 23:42 pi
[CDI] Chargé autocad/sig h/f (Rueil-malmaison, Hauts-de-seine, France) par Optioncarrière	0	301	mer. 03 février 2016 23:40 pi
[CDI] Ingénieur Technico-commercial - Rhône Alpes (69) par WADDLE	0	273	mer. 03 février 2016 23:39 pi
[CDD] Dessinateur sig h/f (Tulle, Corrèze, France) par Optioncarrière	0	167	mer. 03 février 2016 23:38 pi
[Stage] SIG/Modélisation risque entomologique moustique tigre - (34) par mcros	0	350	mer. 03 février 2016 09:10 pi
[STAGE] Référentiels carto. et démog. en santé - Montpellier (34) par ERoux	0	302	mer. 03 février 2016 09:08 pi
[STAGE] M1/M2 - Etude OSM - Aix-en-Provence (13) par Yves Bonin	0	295	mer. 03 février 2016 09:08 pi
[STAGE] Modélisation corridors écologiques - Gevrey-Chambertin (21) par Julien Charles	0	228	mer. 03 février 2016 09:07 pi
[STAGE] Traitements d'images spatiales - Paris (75) par AdrienP	0	342	mer. 03 février 2016 09:06 pi
[CDI] Ingénieur de Recherche en Outils d'Aide à la Décision - IDF par Jakob Puchinger	0	489	mer. 03 février 2016 09:06 pi
[STAGE] OCSOL site nucléaire - IRSN - (13) par Métivier	0	241	mer. 03 février 2016 09:05 pi
[FPT] Gestionnaire de base de données CD28 - Chartres (28) par Hallay	0	335	mer. 03 février 2016 09:03 pi
[CDI] Chargé(e) d'études géomarketing - Boulogne (92) par Ellipsa Conseil	0	265	mer. 03 février 2016 09:02 pi
[Stage] - Cartographe au CGET - Paris/St-denis (93) par Karine Hurel	0	256	mer. 03 février 2016 09:02 pi
[CDI] Responsable technique - GIE SERAIL - NOUMEA / Nouvelle-Calédonie par Fabien CAPRI	0	523	mer. 03 février 2016 09:01 pi
[FPT/CDD] Chef de projet WebSIG - Nice (06) par Departement06	0	266	mer. 03 février 2016 08:59 pi
[FPT] Technicien SIG - Agglo du Beauvaisis - Beauvais (60) par Beauvaisis	0	252	mer. 03 février 2016 08:59 pi

# Le site georezo: offres d'emploi et stages



## GeoRezo

Le portail francophone de la géomatique

Nom d'utilisateur  
Toujours pas

Google™ Recherche

COMMUNAUTÉ

RESSOURCES

L'EMPLOI

LE MARCHÉ

L'ASSOCIATION

Annuaire

Agenda

Bibliographie

NetVibes

Fiche AMO CNIG

Paris PCGIS

Téléchargement

Forum Règles Faq Recherche Inscription

Pages: 1 2 3 ... 5

Forum » Job

EMAIL s

Job

Sujet	Réponses	Vues	Dernier message
Épinglé: [STAGE] Développeur DRUPAL GeoRezo par editeur	0	12572	lun. 16 décembre 2013 21:45 pa
Épinglé: Conseil et précaution à suivre par Moderateur JOB	0	10208	sam. 04 février 2012 10:46 par
Épinglé: Nos conseils pour publier une offre d'emploi ou de stage par Moderateur JOB	1	34676	lun. 17 novembre 2008 18:25 pa
[CDD/CDI] Chef de projet - Somme, Amiens (80) par TUTOR	0	36	Aujourd'hui 17:36 par TUTOR
[Stage] Etat des lieux pour la mise en place d'une BDD ... (42) par DIDIER Régis	0	22	Aujourd'hui 17:35 par DIDIER R
[CDD] Technicien(ne) SIG - Brest (29) par Ifremer Brest	0	42	Aujourd'hui 17:34 par Ifremer B
[STAGE] Webmapping sur le risque inondation - Seine Maritime (76) par Bouzid Mya	0	157	Aujourd'hui 14:06 par Bouzid My



# Bilan

- ◆ **60 à 70 % d'insertion** directe à l'issue de la formation
- ◆ 0 à 3 mois de recherche pour les autres (mobilité conseillée)
- ◆ Ces emplois sont exercés **dans le domaine** dans lequel nous les formons ce qui est vraiment satisfaisant.
- ◆ Nous travaillons vraiment sur cette formation de façon à **adapter le contenu aux attentes des professionnels** dans le but d'assurer une bonne intégration professionnelle. (Conseil de perfectionnement)



# Conclusion

- ◆ Formation sur un secteur très porteur
- ◆ Une bonne intégration dans le tissu professionnel local et français
- ◆ Une nécessité de s'adapter en permanence
- ◆ <https://lpsig.univ-lr.fr>